2,000円お得（プレミアム率25%）

＼発行総額3億円！／

岩出市民限定

いわで プレミアム商品券

予約開始！

頑張ろう！いわで

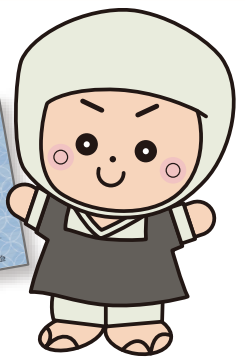

岩出市イメージキャラクター そうへぃちゃん

往復はがきでご予約ください。

予約受付期間

9月18日㊎～10月2日㊎

「地元店舗限定券」と「全店舗共通券」の2種類がセットとなります。

1

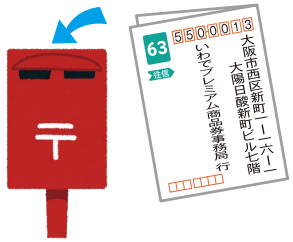

郵便往復はがきで **予約申込**

2

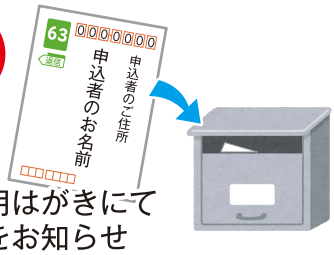

返信用はがきにて
結果をお知らせ
予約が多い場合は抽選です！

3

販売日
11月1日（日）～4日（水）・
11月6日（金）～11日（水）
（当選者のみご購入できます）

10,000円分（1,000円券×10枚）を8,000円（2,000円お得！）でご購入いただけます。おひとり様最高100,000円までです。

商品券について

いわでプレミアム商品券は「地元店舗限定券」と「全店舗共通券」が各5枚ずつの10枚綴りとなっています（1,000円券×5枚の2種類）。
地元店舗限定券は岩出市内に本社（本店）がある加盟店舗で、全店舗共通券は、すべての加盟店舗でご使用いただけます。詳しくは裏面をご覧ください。

予約について

【予約締切】 **令和2年10月2日（金） 当日消印有効**

【予約方法】 黒のボールペンを使用し、往復はがきに（1）郵便番号（2）住所（3）連絡先電話番号（4）氏名（5）ご希望の商品券申込冊数（1冊10,000円で最高10冊まで）を右記の通り明記し、おひとり様につき往復はがき1枚でご予約ください。

【宛　　先】 **〒550-0013　大阪市西区新町1-16-1 大陽日酸新町ビル7階 いわでプレミアム商品券事務局 行**

【当選通知】 抽選後、当選した方には「ご当選」通知書を、抽選に漏れた方には「選外」または「キャンセル待ち」通知書を発送いたします。
「キャンセル待ち」の方にはキャンセルがあった場合のみ連絡いたしますので、電話番号は日中、連絡がとれる番号（携帯電話など）をご記入ください。

【商品券販売】 **令和2年11月1日（日）～4日（水）・11月6日（金）～11日（水）**
10：00～17：00　岩出市商工会館2階

【ご注意】 岩出市民以外の方、予約受付期間以外でのお申し込み、郵便往復はがき以外でのお申し込み、記入位置の誤りや記入漏れがある場合は選外になります。

［個人情報の取扱いについて］予約時にご記入いただいた個人情報につきましては、抽選、返信はがきの発送、個人を特定しない統計情報に利用させていただき、他に一切利用いたしません。また、法令などにより開示を求められた場合を除き、お客様の同意なしに第三者に開示、提供する事はございません。

予約（往復）はがきの書き方

■往復はがき（往信側）

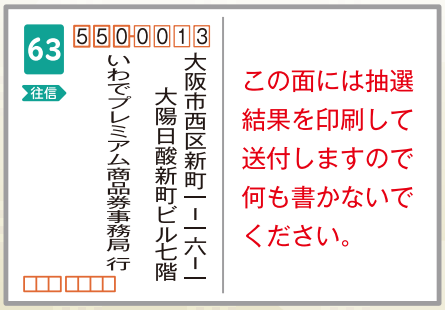

■往復はがき（返信側）

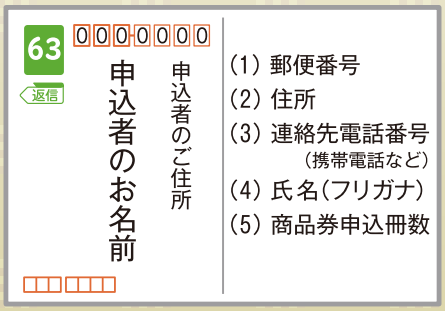

商品券の使用期限は令和2年11月1日（日）～令和3年1月31日（日）までの3ヶ月間です。

【お問い合わせ】岩出市商工会　TEL.(0736)62-7111 平日9:00~17:00 ※土日祝休業　岩出市商工会 検索　裏面の加盟店舗でご利用できます。